

**PERÚ: DEMANDA NACIONAL DE COMBUSTIBLES LÍQUIDOS POR DEPARTAMENTO, MAYO 2017**  
(Galones por día)

DEPARTAMENTO	Gas 100LL (*)	Gasolina 84	Gasolina 90	Gasolina 95	Gasolina 97	Total Gasolinas	Gasohol 84 Plus	Gasohol 90 Plus	Gasohol 95 Plus	Gasohol 97 Plus	Gasohol 98 Plus	Total Gasohol	Turbo A1 (**)	Diesel B5(***)	DB5 S-50(***)	Pet Ind N° 500	Pet Ind N° 6	IFO	TOTAL
AMAZONAS		6,946	10,380	460		17,785							297	22,625	5,350				46,057
ANCASH							2,822	27,386	6,851	892	571	38,523				323,103	65,700	32,671	459,998
APURIMAC							745	13,300	760	26		14,831				155,861			170,692
AREQUIPA							18,133	113,480	13,869	514	680	146,676	8,824			519,769	22,925	517	698,711
AYACUCHO							1,325	25,258	2,303	48		28,935				74,949			103,884
CAJAMARCA		168	161			329	15,666	28,200	1,891	65		45,822			65	162,966		1,342	210,523
CUSCO							20,429	73,964	3,114	160	394	98,060	12,155			271,456		523	382,194
HUANCAVELICA							103	7,279	87	39		7,507				16,805			24,313
HUANUCO							548	17,540	1,321	969		20,379			65	51,110			71,554
ICA	859						14,142	40,769	13,545	965	556	69,977	1,772		226	217,316	185	3,655	293,990
JUNIN		18				18	6,789	49,578	2,738	2,155	391	61,651				176,181			237,849
LA LIBERTAD	63						14,251	60,189	11,688	537	97	86,762	757	179,821		184,266		96,782	548,450
LAMBAYEQUE		48				48	27,701	38,308	3,467	132	226	69,834	1,505	1,403		135,187	824	261	209,062
LIMA	663		143		32	175	18,212	371,584	275,688	76,850	35,340	777,673	894,240	4,145	1,385,591	45,948	10,420	198,781	3,317,637
LORETO	210	83,348	12,127			95,475							9,164	72,857				41,290	218,996
MADRE DE DIOS		31,403	1,835			33,239										73,454			106,693
MOQUEGUA							3,032	5,602	4,861	56		13,550				27,569		266	41,385
PASCO							899	11,275	453	81		12,708				51,421			64,129
PIURA			32			32	26,681	74,327	4,610	177		105,795	2,613	188,818		4,978		19,910	322,146
PUNO							47,445	13,626	818	156		62,044				217,420			279,464
SAN MARTIN	97	30,440	33,035	645	65	64,184		145				145	2,605	44,775		13,185		549	125,541
TACNA							4,326	14,244	8,099		147	26,817	964			80,162		265	108,207
TUMBES							6,469	3,611	733			10,814				9,291			20,105
UCAYALI	252	7,123	61,717	274		69,114				97		97	1,224	67,769				1,776	140,232
<b>TOTAL</b>	<b>2,144</b>	<b>159,494</b>	<b>119,430</b>	<b>1,379</b>	<b>97</b>	<b>280,399</b>	<b>229,718</b>	<b>989,667</b>	<b>356,895</b>	<b>83,918</b>	<b>38,402</b>	<b>1,698,600</b>	<b>936,119</b>	<b>591,860</b>	<b>4,148,100</b>	<b>135,582</b>	<b>210,227</b>	<b>198,781</b>	<b>8,201,813</b>
<b>TOTAL MBPD</b>	<b>0.05</b>	<b>3.80</b>	<b>2.84</b>	<b>0.03</b>	<b>0.00</b>	<b>6.68</b>	<b>5.47</b>	<b>23.56</b>	<b>8.50</b>	<b>2.00</b>	<b>0.91</b>	<b>40.44</b>	<b>22.29</b>	<b>14.09</b>	<b>98.76</b>	<b>3.23</b>	<b>5.01</b>	<b>4.73</b>	<b>195.28</b>

Nota : No se incluye demanda del GLP, ni Otros derivados de Hidrocarburos, así mismo la información de GLP se puede encontrar en la página web de OSINERGMIN [www.osinerg.gov.pe](http://www.osinerg.gov.pe) en SCOP DOCS en los Items Demanda de GLP y Demanda de GLP Automotor

(\*) Las compras de Gasolina 100LL, se consideran las realizadas por los consumidores directos y las aeronaves directamente

(\*\*) Las compras de Turbo A1, se consideran las realizadas por los consumidores directos y las aerolíneas directamente por ubigeo de las Plantas de Venta y Plantas de Ventas en Aeropuertos.

(\*\*\*)Para el caso del DB5 se están considerando también al DB2 y D2, mientras que para el caso del DB5 S-50 se están considerando al DB2 S-50 y D2 S-50, todo ello en función a la RM N°114-2017 MEM/DM, la cual Exceptúa del cumplimiento de los artículos 7º y 9º, así como del cumplimiento de lo dispuesto en el segundo párrafo del artículo 12º y el segundo párrafo del artículo 13º del Reglamento para la Comercialización de Biocombustibles, aprobado por Decreto Supremo N° 021-2007-EM, a los operadores de las Plantas de Abastecimiento y Refinerías que realizan las mezclas de Alcohol Carburante con Gasolinas, mezclas de Diésel N° 2 con Biodiésel B100, así como a los Distribuidores Mayoristas que efectúan la comercialización de tales mezclas a Establecimientos de Venta al Público de Combustibles y a Consumidores Directos, así como a los Establecimientos de Venta al Público de Combustibles que expenden dichos productos a los consumidores.

Fuente: Datos del SCOP, SPIC. OSINERGMIN - PERÚ

**DEMANDA DE COMBUSTIBLES LÍQUIDOS (MBPD)**  
**TOTAL PAÍS - MAYO 2017**

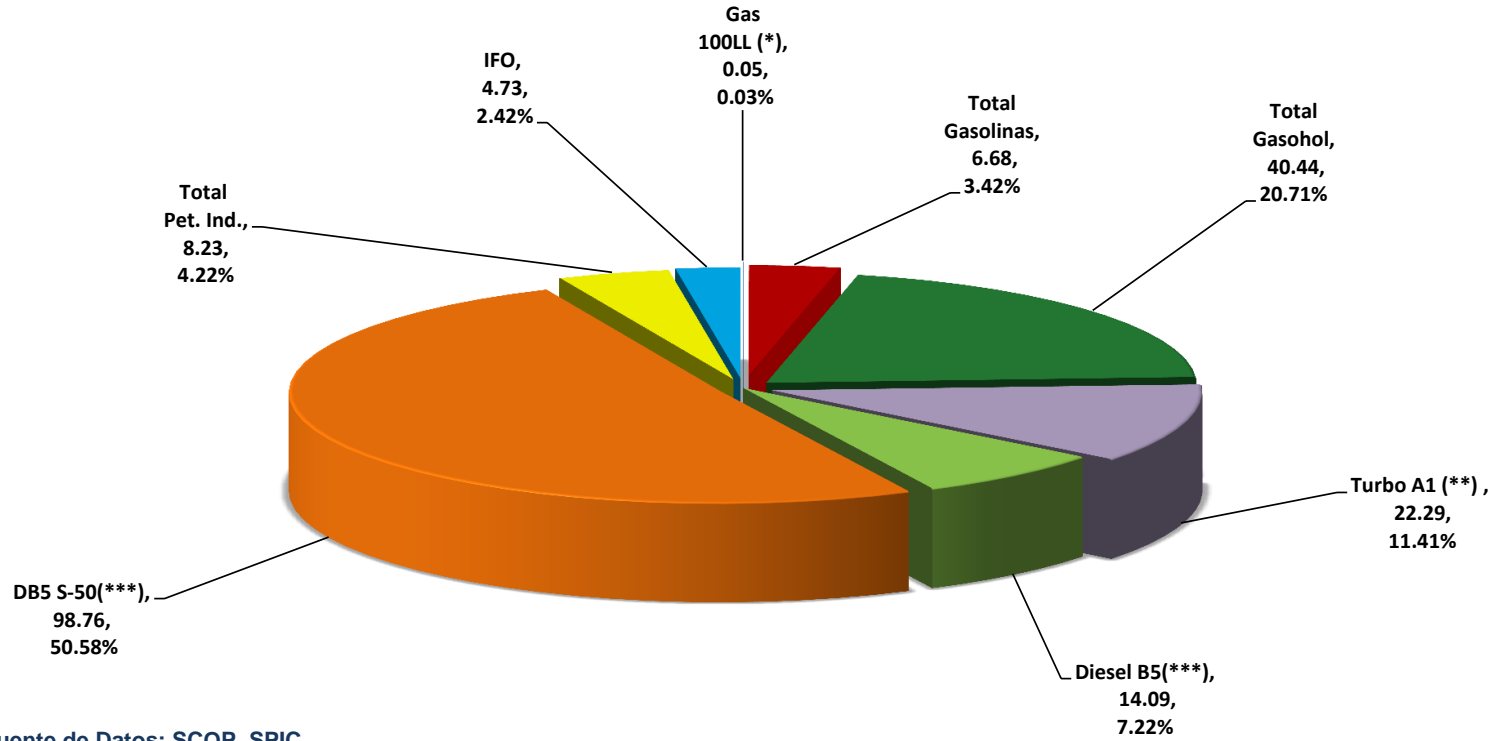

Fuente de Datos: SCOP. SPIC